

Cotação - Envio por e-mail através do M2

Atualizado em: Jan/2024

- [Parametrização](#)
- [Processos](#)

Parametrização

Template e-mail

Ao acessar a configuração de template de e-mail foi adicionado o processo **Cotação de preços**, pode-se criar um padrão de template para o envio das cotações por e-mail.

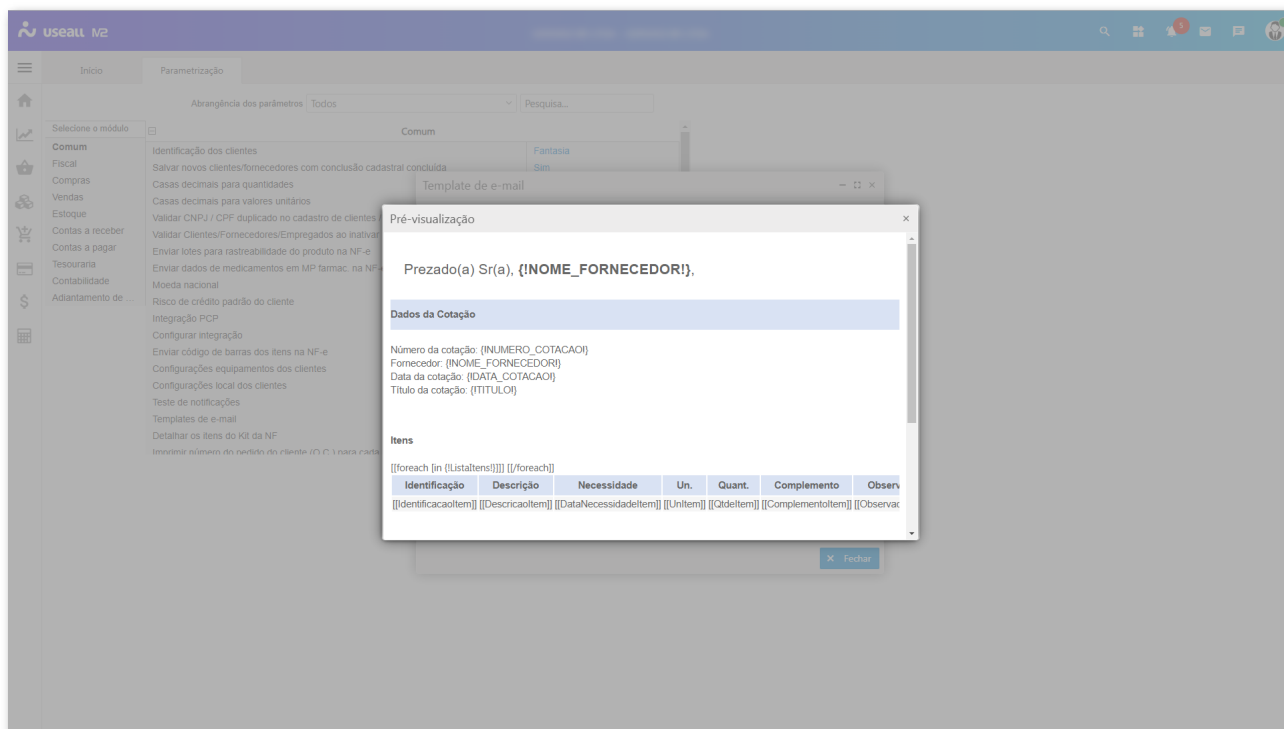

Acesso em: Início > Parametrização > **Template de e-mail**

Matriz Criciúma
 (48) 3411-0600

Unidade Florianópolis
 (48) 99168-2865

Unidade Caxias do Sul
 (54) 99631-8810

Unidade Sorocaba
 (15) 99144-9939

E-mail remetente para envio de cotação de preço

Nesta parametrização é possível configurar um e-mail por filial, como o remetente do envio dos e-mails para cotação.

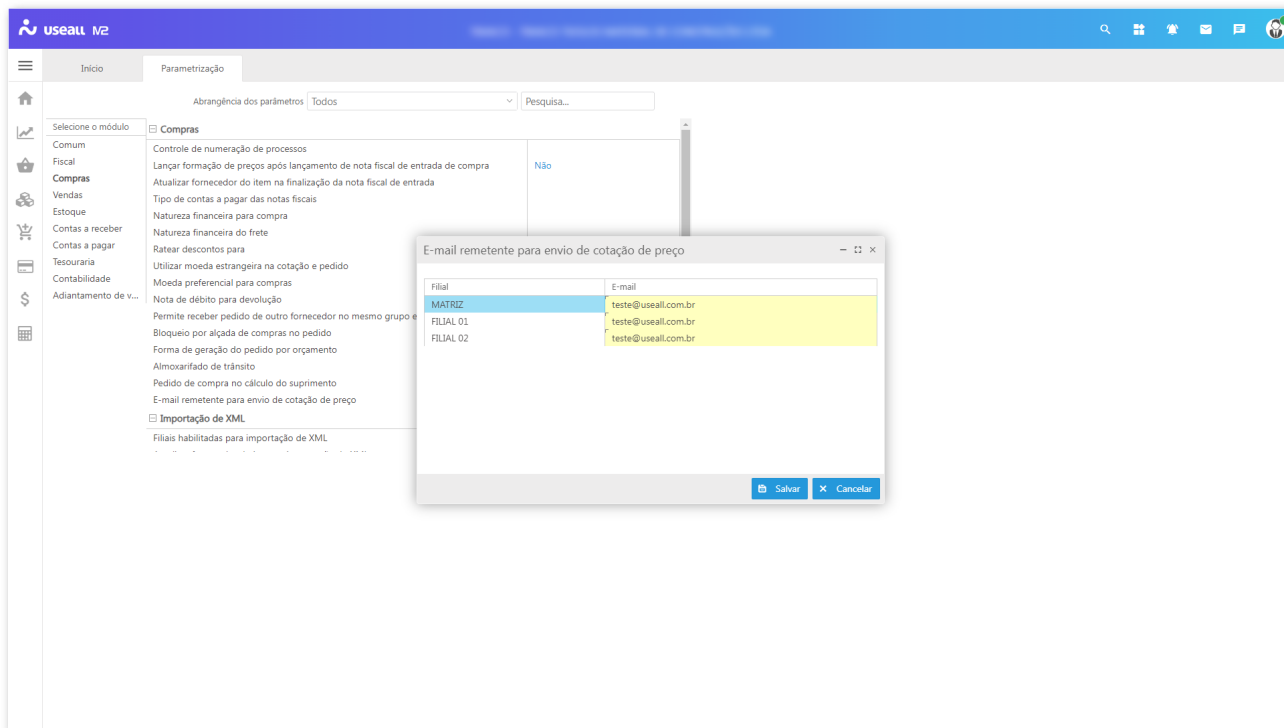

Observação

Pode-se selecionar apenas e-mails que estejam **configurados na mensageria**. Para mais informações, basta acessar a documentação [Autenticação de e-mail](#).

Acesso em: Início > Parametrização > Compras > Compras > **E-mail remetente para envio de cotação de preço**

Contato

No contato de cliente será necessário selecionar a opção **Enviar cotação por e-mail** para possibilitar o envio de e-mail para o cliente.

Matriz Criciúma

 (48) 3411-0600

Unidade Florianópolis

 (48) 99168-2865

Unidade Caxias do Sul

 (54) 99631-8810

Unidade Sorocaba

 (15) 99144-9939

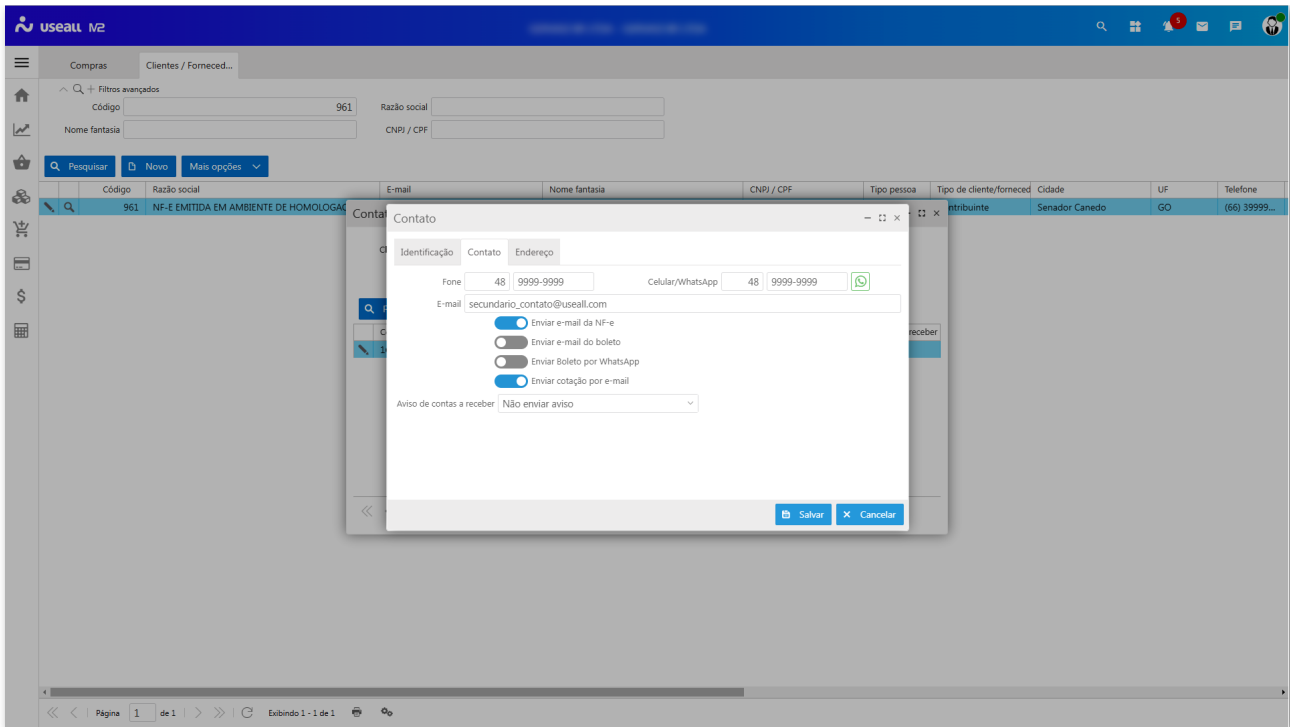



Acesso em: Compras > Fornecedores > Mais opções > **Contatos - Edição - Aba Contato**

Processos

Para o fornecedor receber a cotação por e-mail, é necessário acessar **Compras > Mais opções > Cotação** criar a cotação/selecionar a cotação, clica no botão **Mais opções > Outros > Enviar cotação**.

Nesta tela são exibidas duas opções Fornecedores(padrões) e Contatos(Fornecedor), ao selecionar ao menos uma das opções e clicar no botão **Enviar**, estes contatos receberão um e-mail conforme o layout definido na parametrização, com a cotação de preço em anexo.

Matriz Criciúma
 (48) 3411-0600

Unidade Florianópolis
 (48) 99168-2865

Unidade Caxias do Sul
 (54) 99631-8810

Unidade Sorocaba
 (15) 99144-9939

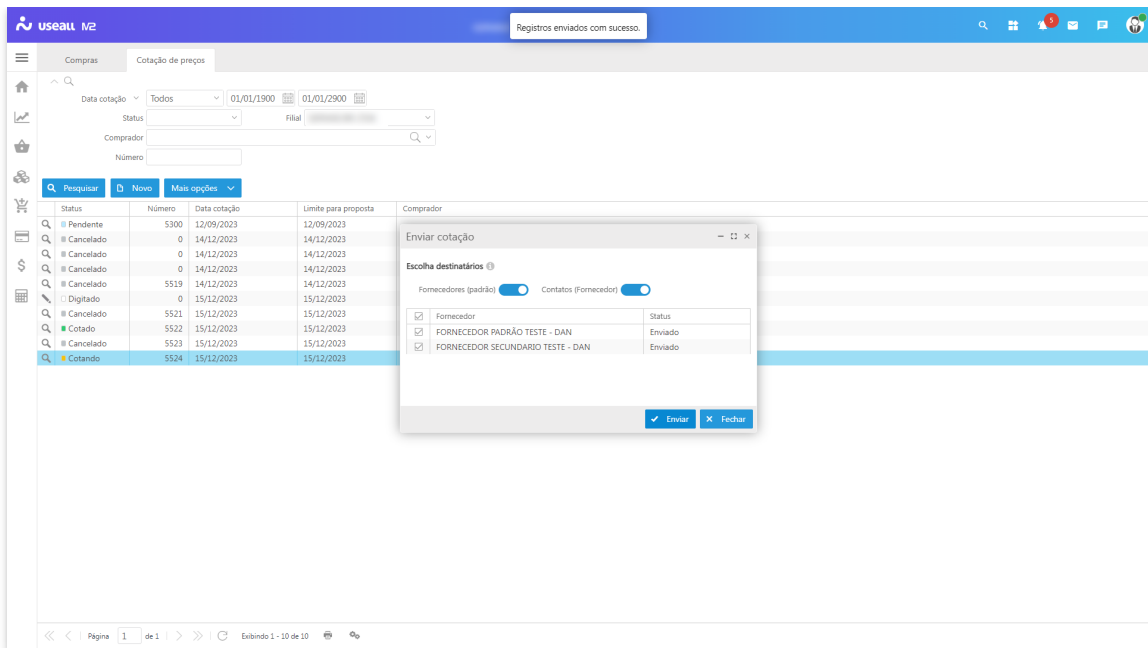

Registros enviados com sucesso.

Compras Cotação de preços

Data cotação: Todos 01/01/1900 01/01/2900

Status: Filial

Comprador: Número

Pesquisar Novo Mais opções

Status	Número	Data cotação	Limite para proposta	Comprador
Pendente	5300	12/09/2023	12/09/2023	
Cancelado	0	14/12/2023	14/12/2023	
Cancelado	0	14/12/2023	14/12/2023	
Cancelado	0	14/12/2023	14/12/2023	
Cancelado	5519	14/12/2023	14/12/2023	
Digitado	0	15/12/2023	15/12/2023	
Cancelado	5521	15/12/2023	15/12/2023	
Cotado	5522	15/12/2023	15/12/2023	
Cancelado	5523	15/12/2023	15/12/2023	
Cotando	5524	15/12/2023	15/12/2023	

Enviar cotação

Escolha destinatários

Fornecedores (padrão) Contatos (Fornecedor)

Fornecedor	Status
FORNECEDOR PADRÃO TESTE - DAN	Enviado
FORNECEDOR SECUNDÁRIO TESTE - DAN	Enviado

Enviar Fechar

<< | Página 1 de 1 | >> | Exibindo 1 - 10 de 10

[Voltar ao topo](#)

Matriz Criciúma

 (48) 3411-0600

Unidade Florianópolis

 (48) 99168-2865

Unidade Caxias do Sul

 (54) 99631-8810

Unidade Sorocaba

 (15) 99144-9939